

Comune di Osimo
Amministrazione Comunale
 Sindaco: Dott. Simone Pagnanoni
 Assessorato all'Urbanistica e Patrimonio: Dott.ssa Annalisa Paganese

Gruppo tecnico di progettazione
Ufficio progetti speciali ed Edilizia Urbanistica
 Arch. Mariela Vocchetti (Responsabile Ufficio ed Progettazione, Progetto di Piano)
 Geom. Dario Santagostina (Coordinatore Progetto di Piano)
 Dott.ssa Sabina Bistogni (Aspetti amministrativi)
 Collaboratrici: Dott.ssa Sara Maria Arch. Chiara Pasqualini

Consulenze specialistiche
Aspetti botanico-vegetazionali e Progetto REC
 Dott.ssa For Carla Bambozzi (Collaboratrice)
 Dott. For. Massimo Capocciotti (Collaboratore)
 Dott.ssa For. Francesca M. Lallo

Aspetti geologici - geomorfologici
 Dott. Gov. Fabio VES
Coordinamento della VAS e degli Aspetti Acustici
 Centro Assistenza Ecologica Srl
 Dott. Andrea Acciani
 Dott. Stefano Vignetti
 Dott.ssa Eleonora Nagliati
 Ing. Ilana Occhi

Attività di rilievo e modellazione 3D
 Collaboratore: Hyengineering s.r.l.

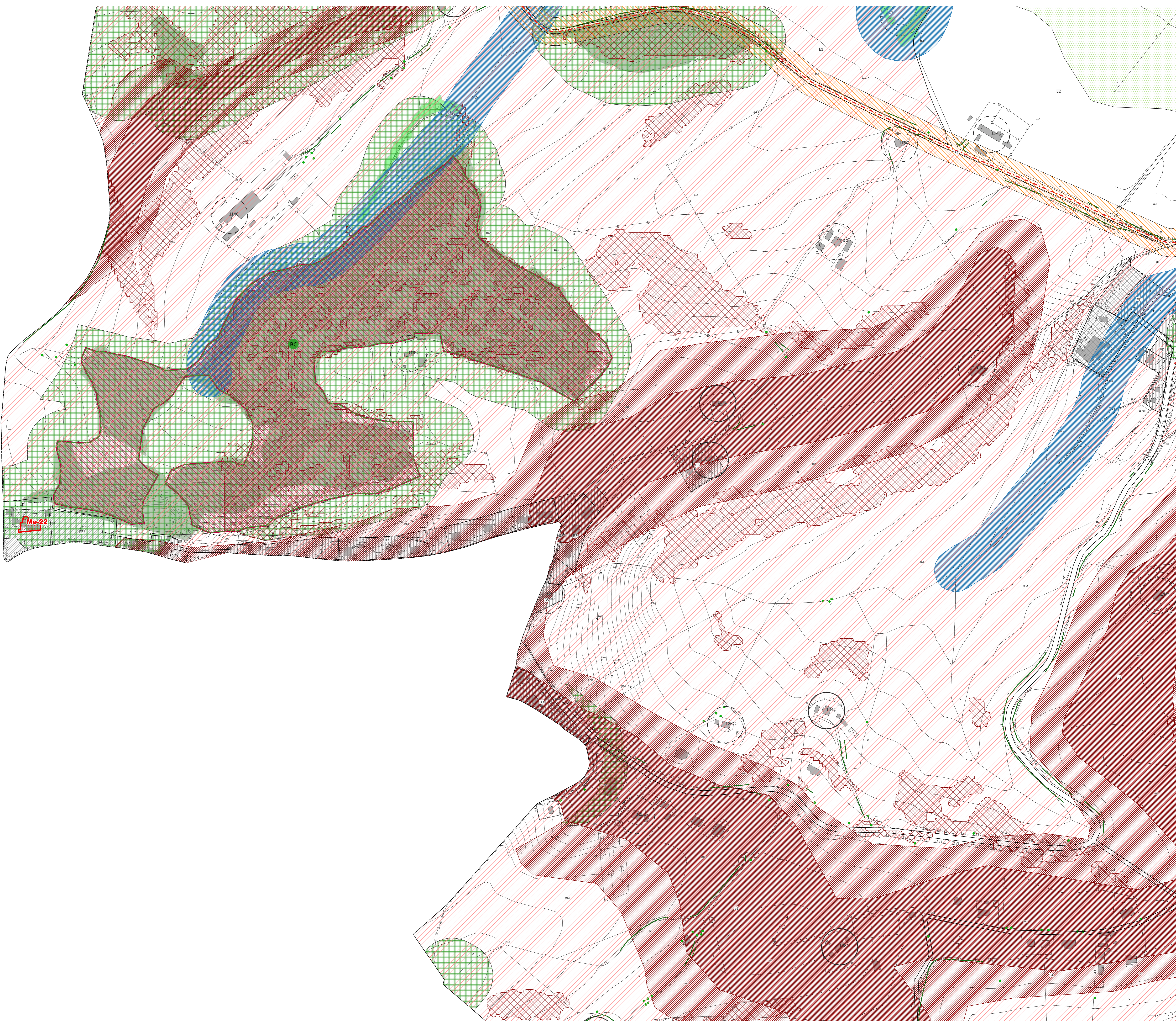

- Legenda**
- Limiti e confini**
- Confini comunale
 - Piano particolareggiato del centro storico (art.76 NTA)
 - Aree esenti del PPAR (art.48 NTA)
- Vincoli e prescrizioni per la tutela del territorio**
- Piano Paesistico Ambientale Regionale - PPAR | TITOLO III CAPO I NTA**
- Sottosistema storico - culturale**
- Paesaggio agrario di interesse storico ambientale (art.49 NTA)
 - Ambiti di tutela integrale del Centro Storico (art.50 NTA)
 - Ambiti di tutela orientata del Centro Storico (art.50 NTA)
 - Manufatti storico-artistici del territorio (art.51.1 NTA)
 - Manufatti del patrimonio edilizio rurale Edifici di classe I (art.51.2 NTA)
 - Manufatti del patrimonio edilizio rurale Edifici di classe II (art.51.2 NTA)
 - Strade panoramiche (art.53 NTA)
 - Siti con ritrovamenti archeologici (art.52 NTA)
 - Tracciati delle aree di centuriazione (art.52 NTA)
 - Aree archeologiche (art.52 NTA)
 - Ambiti di tutela dei manufatti storico-artistici del territorio (art.51.1 NTA)
- Sottosistema botanico - vegetazionale**
- Emergenze botanico-vegetazionali (art.54 NTA)
 - BAI Ecotone valle BC / Quinto d'Isa
 - Aree floristiche (art.55 NTA)
 - Boschi (art.56 NTA)
 - Siccio di Santa Rosalia
- Elementi di base del paesaggio agrario, formazioni riparie**
- Elementi isolati (art.57.1 NTA)
 - Siepi (art.57.2 NTA)
 - Filari alberati (art.57.3 NTA)
 - Formazioni riparie (art.57.4 NTA)
 - Boschetti residui (art.57.5 NTA)
- Sottosistema geologico - geomorfologico**
- Emergenze geologiche - geomorfologiche, idrogeologiche (art.58 NTA)
 - Corri d'acqua - Ambito di tutela integrale (art.59 NTA)
 - Corri d'acqua - Ambito di tutela orientata (art.59 NTA)
 - Criallii - Ambito di tutela integrale (art.60 NTA)
 - Criallii - Ambito di tutela orientata (art.60 NTA)
 - Versanti con pendenze superiori al 30% (art.61 NTA)
- Rete Ecologica Regionale - REM | TITOLO III CAPO II NTA**
- Aree BUFFER dei Sistemi di connessione di interesse regionale e locale e delle stepping stones (art.63 NTA)
 - Ambiti per il potenziamento della Rete Ecologica Comunale (art.64 NTA)
- Classificazione del territorio**
- Ambiti urbani | CAPO I NTA**
- ZIO A - Zone residenziali di interesse storico artistico: sottosono A1, A2, A3 (art.10 NTA)
 - ZIO B - Zone residenziali di completamento: sottosono B1, B2, B3, B4, B5 (art.11 NTA)
 - ZIO C - Zone residenziali di espansione: sottosono C1, C2, C3, C4, C5 (art.12 NTA)
- Zone artigianali, produttive, multifunzionali | CAPO II NTA**
- ZIO D:
 - Zone artigianali produttive: sottosono D1, D2 (art.13 NTA)
 - Zone per servizi multifunzionali: sottosono D3, D4 (art.14 NTA)
 - Zone D in aree rurali e ambiti di fragilità: sottosono D5 (art.17 NTA)
- Servizi e dotazioni pubbliche | CAPO I NTA**
- ZIO F:
 - Attrezzature pubbliche: sottosono F1, F2, F3, F4, F5 (art.22, 23, 24, 25, 26 NTA)
 - Dotazioni ambientali: sottosono F6, F7 (art.27, 28 NTA)
 - Aree per la sosta e la mobilità sostenibile: sottosono F8 (art.29, 30 NTA)
- Zone generali per gli ambiti urbani | CAPO IV NTA**
- VP - Zone a verde privato, percorsi e viabilità private (art.35 NTA)
 - Viabilità e strade (art.36 NTA)
- Zone agricole | CAPO V NTA**
- E1 - Zone agricole nelle colline del paesaggio rurale storico (art.38 NTA)
 - E2 - Zone agricole di continuità ambientale della Valle del Musone (art.39 NTA)
 - E3 - Zone agricole della campagna periurbana del versante e della pianura dell'Aspio (art.40 NTA)
 - E4 - Zone agricole periurbane del capoluogo (art.41 NTA)

