

Comune di Osimo
Amministrazione Comunale
 Sindaco: Dott. Simone Pagnanoni
 Assessorato all'Urbanistica e Patrimonio: Dott.ssa Annalisa Paganone

Gruppo tecnico di progettazione
Ufficio progetti speciali ed Edilizia Urbanistica
 Arch. Mariavita Vocchetti
 Responsabile Ufficio ed. Progettazione, Progetto di Piano
 Geom. Dario Santagostina
 Coordinatore Progetto di Piano
 Dott.ssa Sabina Bistogni
 Aspetti amministrativi
 Collaboratrici:
 Dott.ssa Sara Maria Arch. Chiara Pasqualini

Consulenze specialistiche
Aspetti botanico-vegetazionali e Progetto REC
 Dott.ssa For Carla Bambozzi
 Dott. For. Maurizio Capoccioli
 Dott.ssa For. Francesca M. Lallo

Aspetti geologici - geomorfologici
 Dott. Goff. Fabio VEA

Coordinamento della VAS e degli Aspetti Acustici
 Centro Assistenza Ecologica Srl
 Dott. Andrea Azzani
 Dott. Stefano Vagutti
 Dott.ssa Eleonora Nagliati
 Ing. Ilana Duchini

Attività di rilievo e modellazione 3D
 Hyengineering s.r.l.

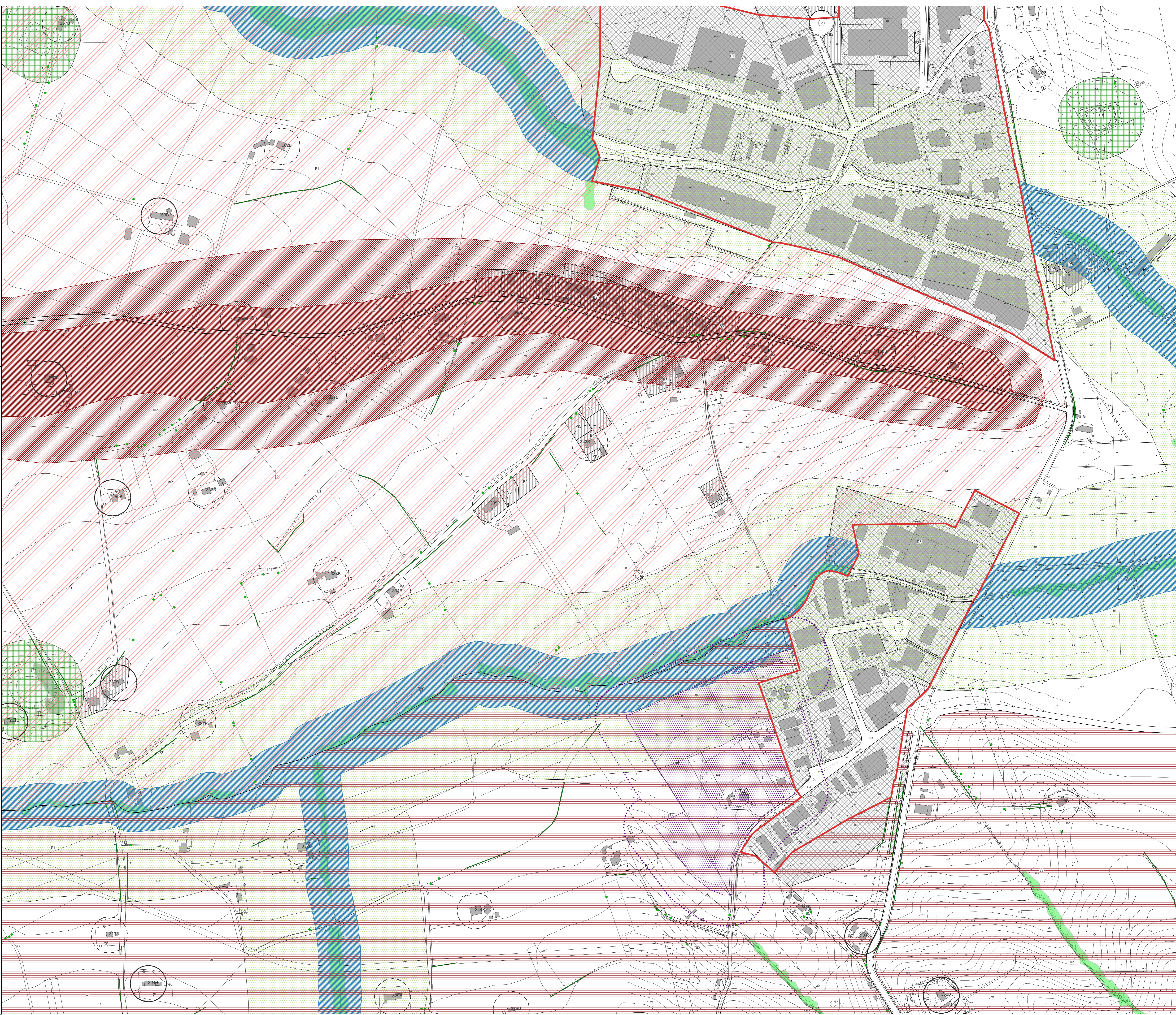

- Legenda**
- Limiti e confini**
- Confine comunale
 - Piano particolareggiato del centro storico (art.76 NTA)
 - Aree esenti del PPAR (art.48 NTA)
- Vincoli e prescrizioni per la tutela del territorio**
Piano Paesistico Ambientale Regionale - PPAR | TITOLO III CAPO I NTA
Sottosistema storico - culturale
- Paesaggio agrario di interesse storico ambientale (art.49 NTA)
 - Ambiti di tutela integrale del Centro Storico (art.50 NTA)
 - Ambiti di tutela orientata del Centro Storico (art.50 NTA)
 - Manufatti storico-artistici del territorio (art.51.1 NTA)
 - Manufatti del patrimonio edilizio rurale Edifici di classe I (art.51.2 NTA)
 - Manufatti del patrimonio edilizio rurale Edifici di classe II (art.51.2 NTA)
 - Strade panoramiche (art.53 NTA)
 - Tracciati delle aree di centuriazione (art.52 NTA)
 - Siti con ritrovamenti archeologici (art.52 NTA)
- Sottosistema botanico - vegetazionale**
- Emergenze botanico-vegetazionali (art.54 NTA)
 - BA/ Eccezionale valore BC/ Quanto d'uso
 - Aree floristiche (art.55 NTA)
 - Boschi (art.56 NTA)
 - Bosco di Santa Pasolina
- Elementi d'uso del paesaggio agrario, formazioni riparie**
- Elementi isolati (art.57.1 NTA)
 - Siepi (art.57.2 NTA)
 - Filarie alberate (art.57.3 NTA)
 - Formazioni riparie (art.57.4 NTA)
 - Boschetti residui (art.57.5 NTA)
- Sottosistema geologico - geomorfologico**
- Emergenze geologiche - geomorfologiche, idrogeologiche (art.58 NTA)
 - Corsi d'acqua - Ambito di tutela integrale (art.59 NTA)
 - Corsi d'acqua - Ambito di tutela orientata (art.59 NTA)
 - Criallini - Ambito di tutela integrale (art.60 NTA)
 - Criallini - Ambito di tutela orientata (art.60 NTA)
 - Versanti con pendenze superiori al 30% (art.61 NTA)
- Rete Ecologica Regionale - REM | TITOLO III CAPO II NTA**
- Aree BUFFER dei Sistemi di connessione di interesse regionale e locale e delle stepping stones (art.63 NTA)
 - Ambiti per il potenziamento della Rete Ecologica Comunale (art.64 NTA)
- Classificazione del territorio**
- Ambiti urbani | CAPO I NTA**
- ZTO A - Zone residenziali di interesse storico artistico: sottosezione A1, A2, A3 (art.10 NTA)
 - ZTO B - Zone residenziali di completamento: sottosezione B1, B2, B3, B4, B5 (art.11 NTA)
 - ZTO C - Zone residenziali di espansione: sottosezione C1, C2, C3, C4, C5 (art.12 NTA)
- Zone artigianali, produttive, multifunzionali | CAPO II NTA**
- ZTO D:
 - Zone artigianali produttive: sottosezione D1, D2 (art.13 NTA)
 - Zone per servizi multifunzionali: sottosezione D3, D4 (art.14 NTA)
 - Zone D in aree rurali o ambiti di fragilità: sottosezione D5 (art.17 NTA)
- Servizi e dotazioni pubbliche | CAPO I NTA**
- ZTO F:
 - Attrezzature pubbliche: sottosezione F1, F2, F3, F4, F5 (art.22, 23, 24, 25, 26 NTA)
 - Dotazioni ambientali: sottosezione F6, F7 (art.27, 28 NTA)
 - Aree per la sosta e la mobilità sostenibile: sottosezione F8 (art.29, 30 NTA)
- Zone generali per gli ambiti urbani | CAPO IV NTA**
- VP - Zone a verde privato, percorsi e viabilità private (art.35 NTA)
 - Viabilità e strade (art.36 NTA)
- Zone agricole | CAPO V NTA**
- E1 - Zone agricole nelle colline del paesaggio rurale storico (art.38 NTA)
 - E2 - Zone agricole di continuità ambientale della Valle del Musone (art.39 NTA)
 - E3 - Zone agricole della campagna periurbana del versante e della pianura dell'Aspio (art.40 NTA)
 - E4 - Zone agricole periurbane del capoluogo (art.41 NTA)

