

**Comune di Osimo**  
 Amministrazione Comunale  
 Sindaco  
 Dott. Simone Pagnanini

Assessorato all'Urbanistica e Patrimonio  
 Dott.ssa Annalisa Paganone

**Gruppo tecnico di progettazione**  
**Ufficio progetti speciali ed Edilizia Urbanistica**  
 Arch. Mariavita Vocchetti  
 Responsabile Ufficio ed. Procedimento, Progetto di Piano  
 Geom. Dario Santagostina  
 Coordinamento Progetto di Piano  
 Dott.ssa Sabina Bittoggeri  
 Aspetti amministrativi  
 Collaboratrici  
 Dott.ssa Sara Manzi  
 Arch. Chiara Pasqualini

**Area Urbanistica Dipartimento SIMAJ - UNIVPM**  
 Prof. Arch. Giovanni Martelli  
 Coordinamento tecnico-scientifico, Progetto di Piano  
 Ing. Luca Donemilia  
 Aspetti tecnico-progettuali, verifica tecnica, Progetto di Piano  
 Ing. Francesco Buttice  
 Aspetti urbanistico-territoriali, insediativi, SIT  
 Ing. Monica Piantaloni  
 Aspetti ambientali, REM, REE  
 Collaboratrici  
 Ing. Silvia Mazzoni, Arch. Alessia Brocchi  
 Arch. Jessica Bruzi, Arch. Silvia Cingenti  
 Dott. Luigi Massandrino

**Consulenze specialistiche**  
**Aspetti botanico-vegetazionali e Progetto REC**  
 Dott.ssa For Carla Bambozzi  
 Dott. For. Maurizio Capocciotti  
 Dott.ssa For. Francesca M. Lallo

**Aspetti geologici - geomorfologici**  
 Dott. Geol. Fabio VEA

**Coordinamento della VAS e degli Aspetti Acustici**  
 Centro Assessorato Ecologico Sit  
 Dott. Andrea Acciani  
 Dott. Stefano Vagutti  
 Dott.ssa Eleonora Nagliati  
 Ing. Ilana Occhi

**Attività di rilievo e modellazione 3D**  
 Hyngengineering s.r.l.

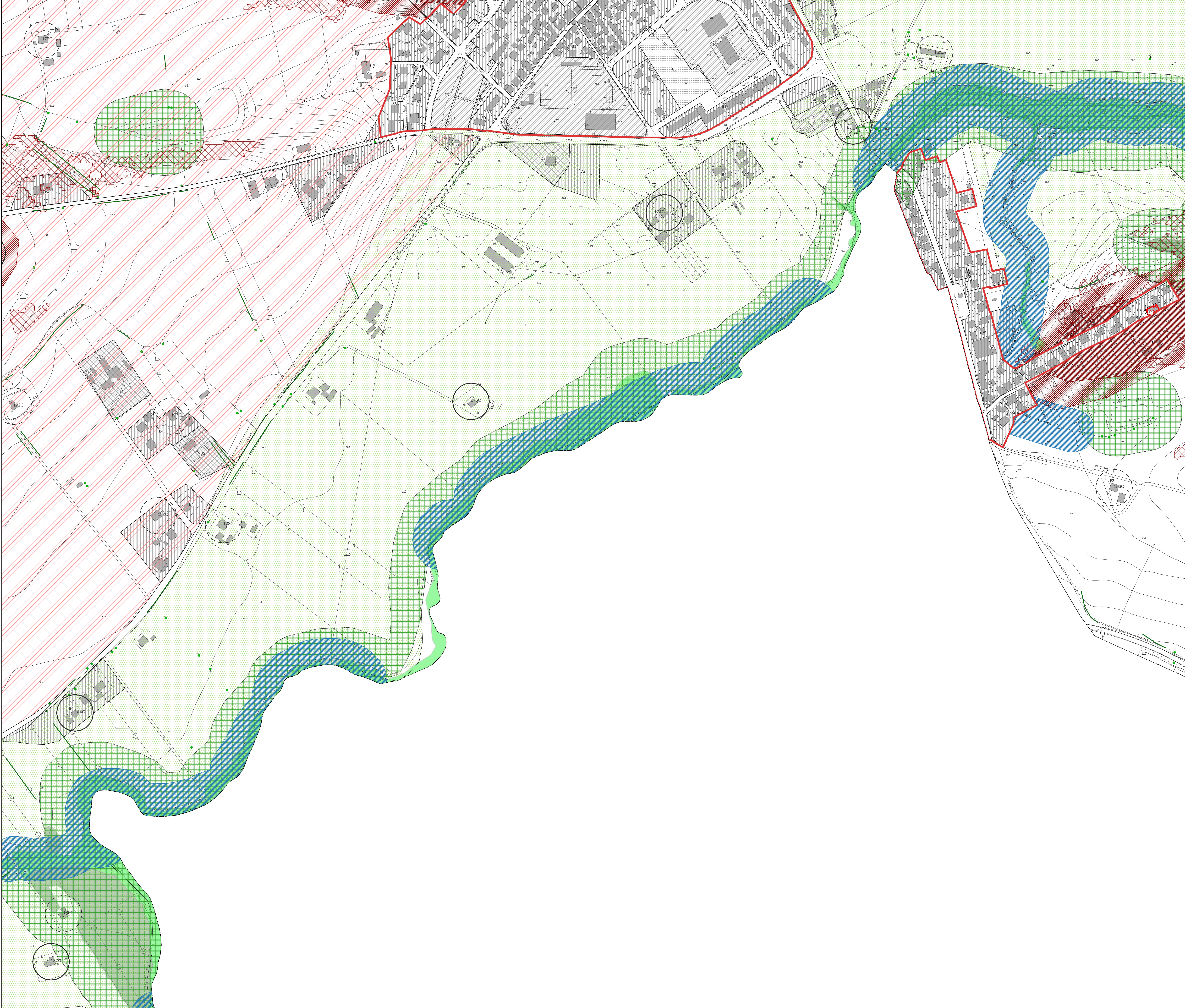

- Legenda**
- Limiti e confini**
- Confine comunale
  - Piano particolareggiato del centro storico (art.76 NTA)
  - Aree esenti del PPAR (art.48 NTA)
- Vincoli e prescrizioni per la tutela del territorio**
- Piano Paesistico Ambientale Regionale - PPAR | TITOLO III CAPO I NTA**
- Sottosistema storico - culturale**
- Paesaggio agrario di interesse storico ambientale (art.49 NTA)
  - Ambiti di tutela integrale del Centro Storico (art.50 NTA)
  - Ambiti di tutela orientata del Centro Storico (art.50 NTA)
- Edifici e manufatti storici di pregio**
- Ambiti di tutela dei manufatti storico-artistici del territorio (art.51.1 NTA)
  - Aree archeologiche (art.52 NTA)
  - Tracciati delle aree di centuriazione (art.52 NTA)
  - Siti con ritrovamenti archeologici (art.52 NTA)
  - Manufatti storico-artistici del territorio (art.51.1 NTA)
  - Manufatti del patrimonio edilizio rurale Edifici di classe I (art.51.2 NTA)
  - Manufatti del patrimonio edilizio rurale Edifici di classe II (art.51.2 NTA)
  - Strade panoramiche (art.53 NTA)
- Sottosistema botanico - vegetazionale**
- Emergenze botanico-vegetazionali (art.54 NTA)
    - BA | Eccezionale valore BC | Quirto d'Isso
  - Aree floristiche (art.55 NTA)
  - Boschi (art.56 NTA)
    - Siccio di Santa Rosalia
- Elementi di base del paesaggio agrario, formazioni riparie**
- Elementi isolati (art.57.1 NTA)
  - Siepi (art.57.2 NTA)
  - Filarie alberate (art.57.3 NTA)
  - Formazioni riparie (art.57.4 NTA)
  - Boschetti residui (art.57.5 NTA)
- Sottosistema geologico - geomorfologico**
- Emergenze geologiche - geomorfologiche, idrogeologiche (art.58 NTA)
  - Corsi d'acqua - Ambito di tutela integrale (art.59 NTA)
  - Corsi d'acqua - Ambito di tutela orientata (art.59 NTA)
  - Criinali - Ambito di tutela integrale (art.60 NTA)
  - Criinali - Ambito di tutela orientata (art.60 NTA)
  - Versanti con pendenze superiori al 30% (art.61 NTA)
- Rete Ecologica Regionale - REM | TITOLO III CAPO II NTA**
- Aree BUFFER dei Sistemi di connessione di interesse regionale e locale e delle stepping stones (art.63 NTA)
  - Ambiti per il potenziamento della Rete Ecologica Comunale (art.64 NTA)
- Classificazione del territorio**
- Ambiti urbani | CAPO I NTA**
- ZTO A - Zone residenziali di interesse storico artistico: sottosezione A1, A2, A3 (art.10 NTA)
  - ZTO B - Zone residenziali di completamento: sottosezione B1, B2, B3, B4, B5 (art.11 NTA)
  - ZTO C - Zone residenziali di espansione: sottosezione C1, C2, C3, C4, C5 (art.12 NTA)
- Zone artigianali, produttive, multifunzionali | CAPO II NTA**
- ZTO D:
    - Zone artigianali produttive: sottosezione D1, D2 (art.15 NTA)
    - Zone per servizi multifunzionali: sottosezione D3, D4 (art.16 NTA)
    - Zone D in aree rurali o ambiti di fragilità: sottosezione D5 (art.17 NTA)
- Servizi e dotazioni pubbliche | CAPO I NTA**
- ZTO F:
    - Attrezzature pubbliche: sottosezione F1, F2, F3, F4, F5 (art.22, 23, 24, 25, 26 NTA)
    - Dotazioni ambientali: sottosezione F6, F7 (art.27, 28 NTA)
    - Aree per la sosta e la mobilità sostenibile: sottosezione F8 (art.29, 30 NTA)
- Zone generali per gli ambiti urbani | CAPO IV NTA**
- VP - Zone a verde privato, percorsi e viabilità private (art.35 NTA)
  - Viabilità e strade (art.36 NTA)
- Zone agricole | CAPO V NTA**
- E1 - Zone agricole nelle colline del paesaggio rurale storico (art.38 NTA)
  - E2 - Zone agricole di continuità ambientale della Valle del Musone (art.39 NTA)
  - E3 - Zone agricole della campagna periurbana del versante e della pianura dell'Aspio (art.40 NTA)
  - E4 - Zone agricole periurbane del capoluogo (art.41 NTA)

