

Comune di Osimo
 Amministrazione Comunale
 Sindaco
 Dott. Simone Pugnaloni
 Assessorato all'Urbanistica e all'Edilizia
 Dott.ssa Annalisa Pagliarecci
Gruppo tecnico di progettazione
Ufficio progetti speciali ed Edilizia Urbanistica
 Arch. Mariola Vecchiatti
 Responsabile Area del Progettamento, Progetto di Piano
 Geom. Dario Santagostina
 Coordinamento Progetto di Piano
 Dott.ssa Sabina Bottigoi
 Aspetti urbanistici
 Dott.ssa Barbara Marini
 Arch. Chiara Paqualini
Area Urbanistica Dipartimento SIMAU - UNIVPM
 Prof. Arch. Giovanni Marzulli
 Coordinamento tecnico-urbanistico, Progetto di Piano
 Ing. Luca Donatelli
 Aspetti urbanistici, Edilizia Urbanistica, Progetto di Piano
 Ing. Francesco Botticini
 Aspetti urbanistici, Edilizia Urbanistica
 Ing. Monica Pardini
 Aspetti urbanistici, Edilizia Urbanistica
 Dott.ssa Silvia Macchi, Arch. Alessia Bisceglia
 Arch. Jessica Brun, Arch. Silvia Corgeon
 Dott. Luigi Alessandro
Consulenze specialistiche
Aspetti botanico-vegetazionali e Progetto REC
 Dott.ssa For Carla Bambozzi
 Dott.ssa For Beatrice Capicciotti
 Dott.ssa For Francesca M. Lillo
Aspetti geologici - geomorfologici
 Dott. Gudi Fabio Vito
Coordinamento della VAS e degli Aspetti Acustici
 Centro assistenza Ecologica Srl
 Dott. Andrea Accaso
 Dott. Stefano Virgati
 Dott.ssa Eleonora Nagliati
 Ing. Biana Dechis
Attività di rilievo e modellazione 3D
 Flygninghoring s.r.l.

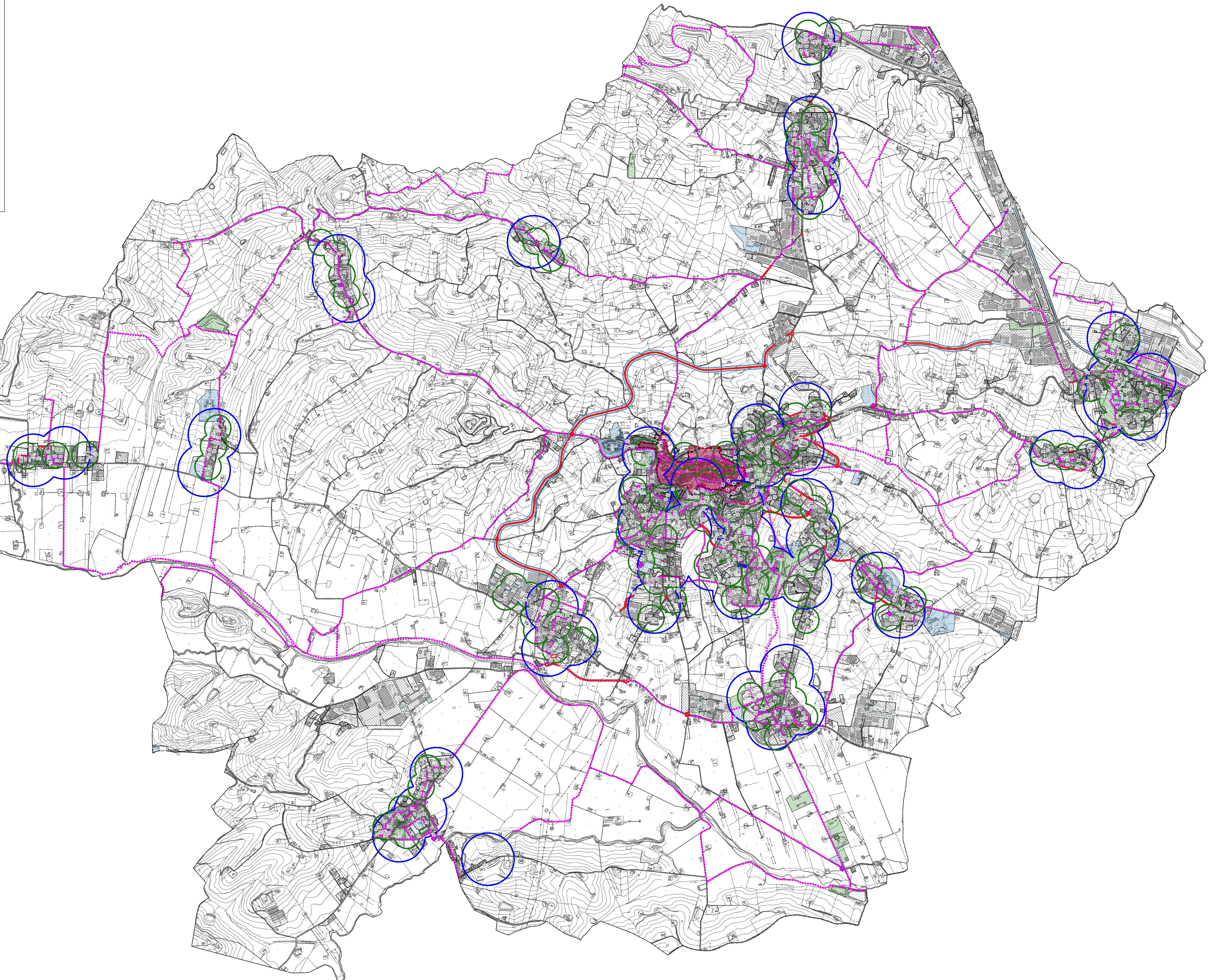

- Legenda**
- Limiti e confini**
- Confine comunale
 - Piani attuativi vigenti (art.78 NTA)
 - Piano particolareggiato del centro storico (art.77 NTA)
- Ambiti urbani | CAPO I NTA**
- ZIO A - Zone residenziali di interesse storico-artistico sottosezione A1, A2, A3 (art.10 NTA)
 - ZIO B - Zone residenziali di completamento sottosezione B1, B2, B3, B4, B5 (art.11 NTA)
 - ZIO C - Zone residenziali di espansione sottosezione C1, C2, C3, C4, C5 (art.12 NTA)
- Zone artigianali, produttive, multifunzionali | CAPO II NTA**
- ZIO D - Zone artigianali produttive sottosezione D1, D2 (art.13 NTA)
 - Zone per servizi multifunzionali sottosezione D3, D4 (art.16 NTA)
 - Zone di interesse ai ambiti di fragilità sottosezione D5 (art.17 NTA)
- Servizi e dotazioni pubbliche - capo III NTA**
- Attrezzature pubbliche**
- F1 - Zone per attrezzature per l'istruzione (art.21 NTA)
 - F2 - Zone per attrezzature civiche, sociali, sanitarie (art.23 NTA)
 - F3 - Zone per attrezzature sportive (art.24 NTA)
 - F4 - Zone per infrastrutture strategiche e attrezzature per la Protezione Civile (art.25 NTA)
 - F5 - Zone per attrezzature cimiteriali (art.26 NTA)
- Attrezzature per la sosta e la mobilità sostenibile**
- F6 - Zone per aree verdi attrezzate (art.27 NTA)
 - F7 - Zone per aree verdi con funzioni paesistico-ambientali (art.28 NTA)
 - F8 - Zone per la sosta e i parcheggi (art.29 NTA)
- Analisi dell'accessibilità ai servizi**
- Isodistanza di 300 m dalle ZIO F
 - Isodistanza di 100 m dalle aree verdi urbane
 - Isobone: distanza percorribile a piedi in max 5 minuti
- Hub connessioni**
- Percorsi urbani, extraurbani, piste ciclabili (art.30 - 45 NTA)

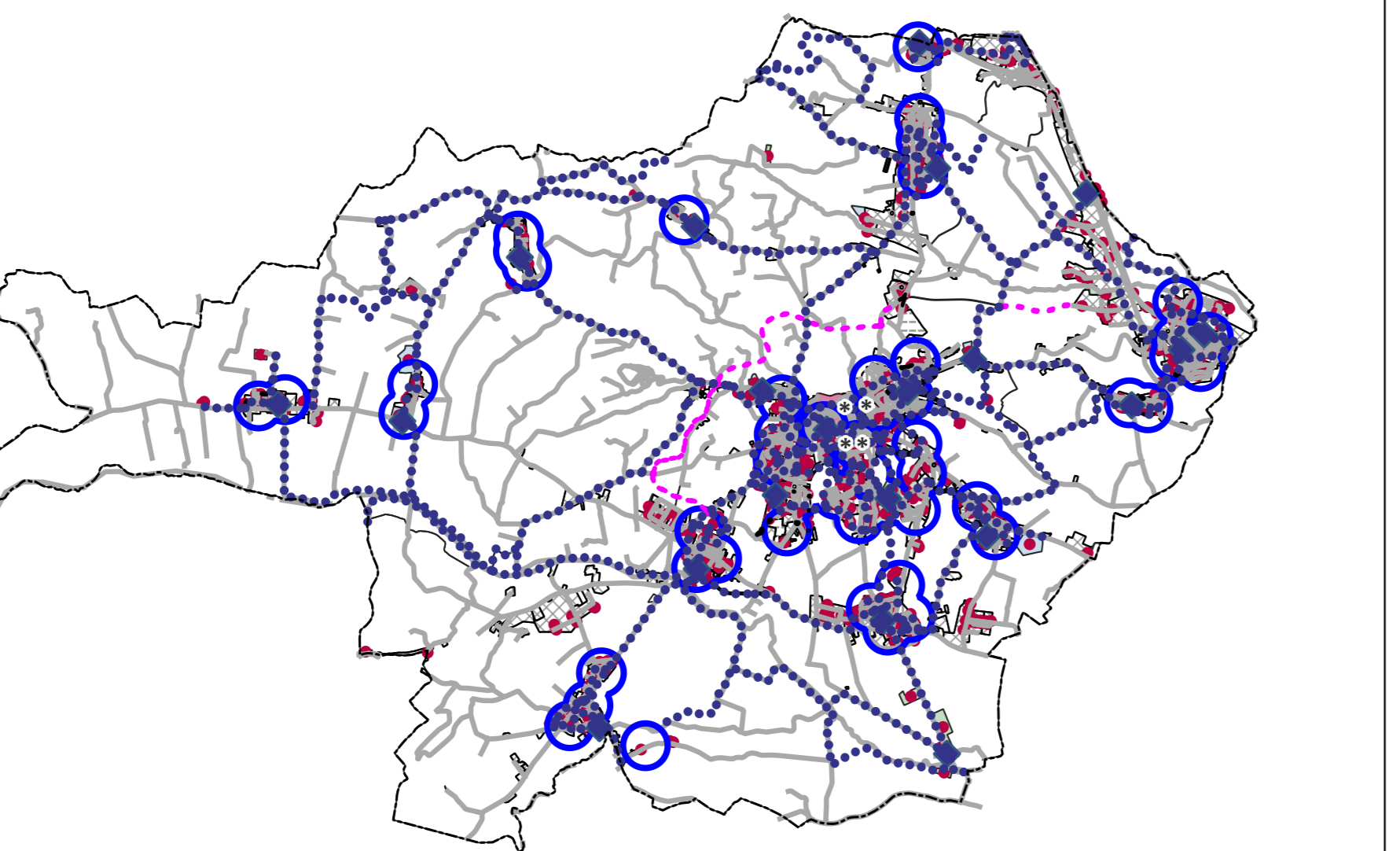
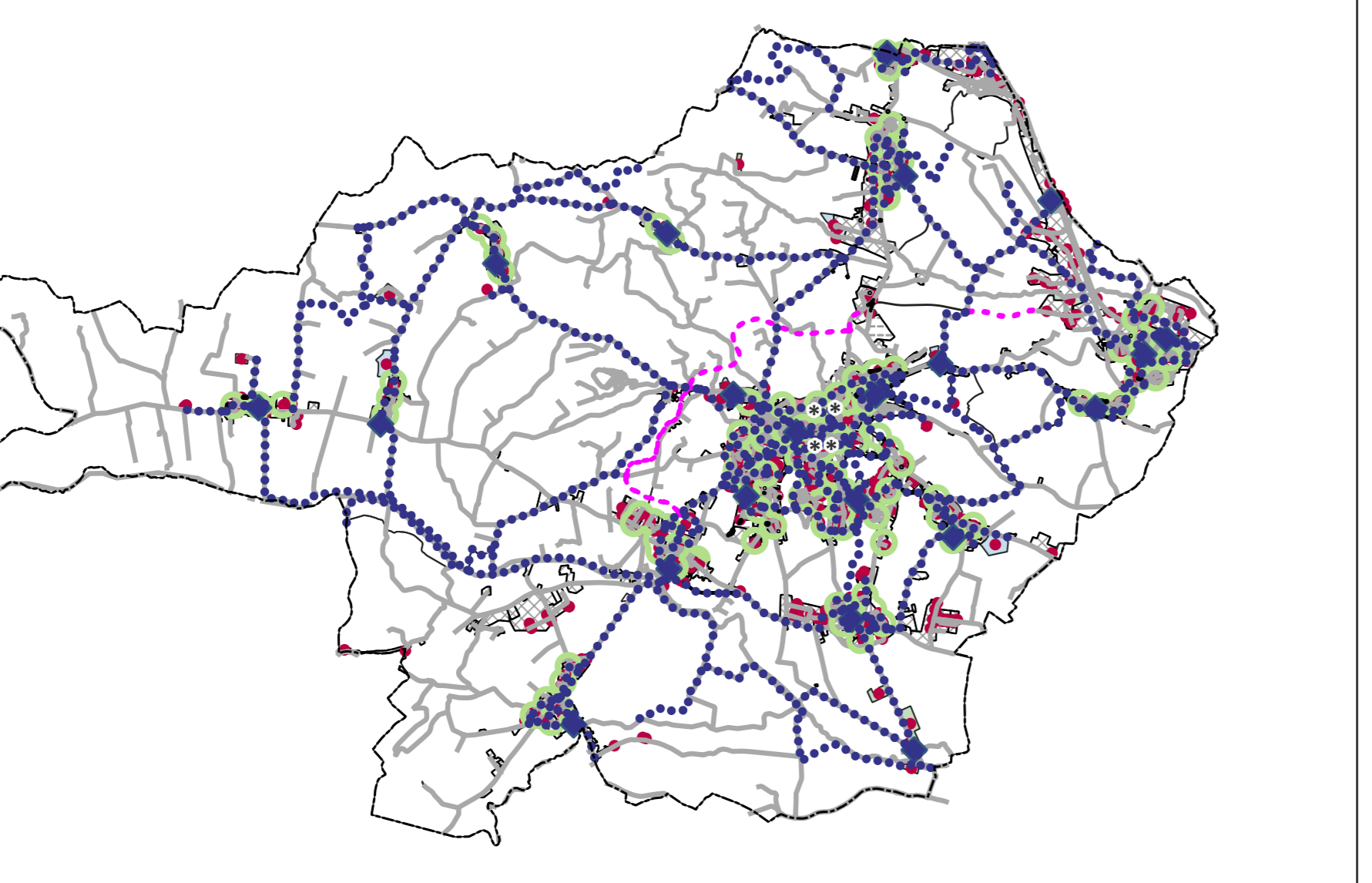
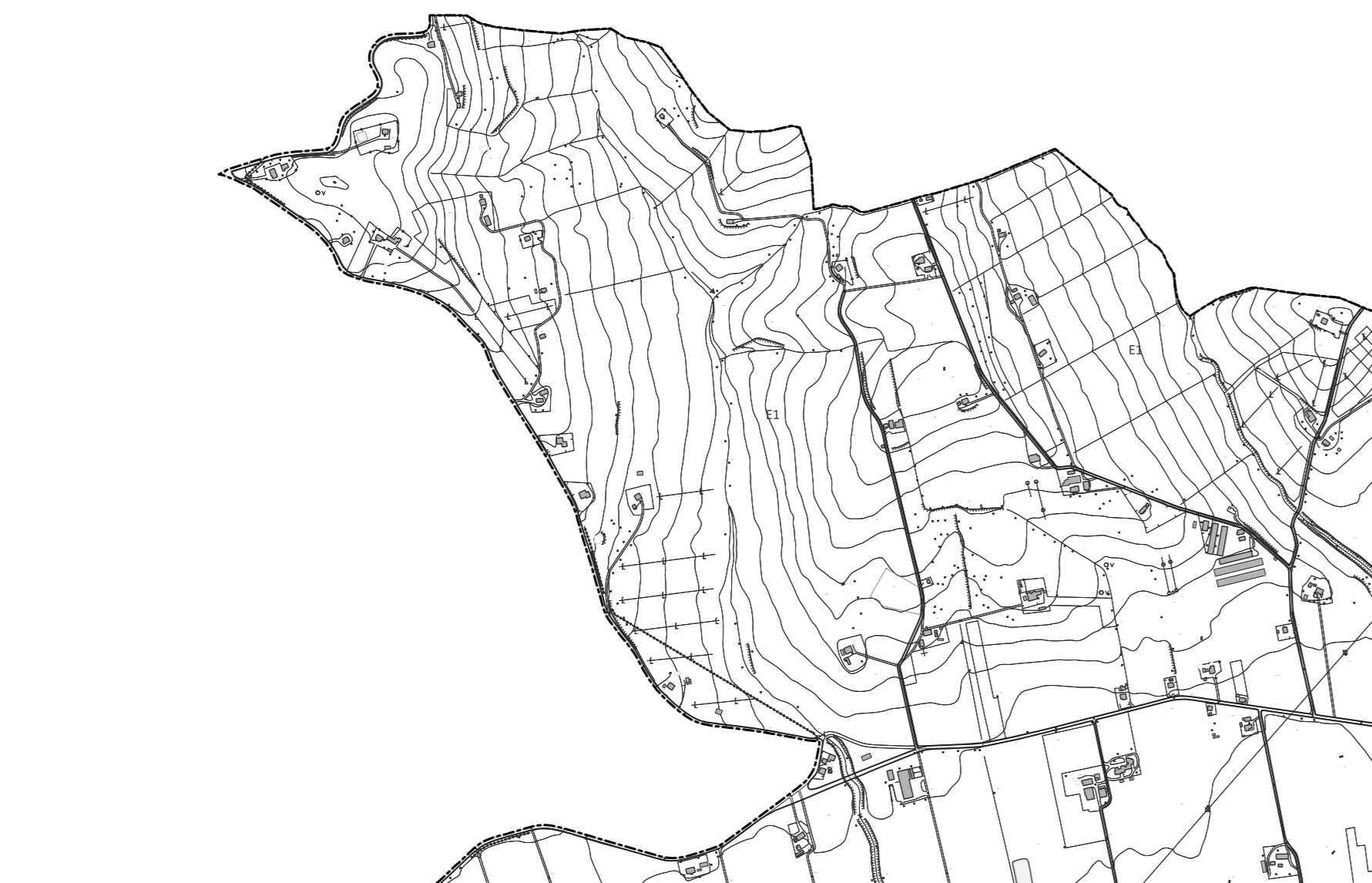
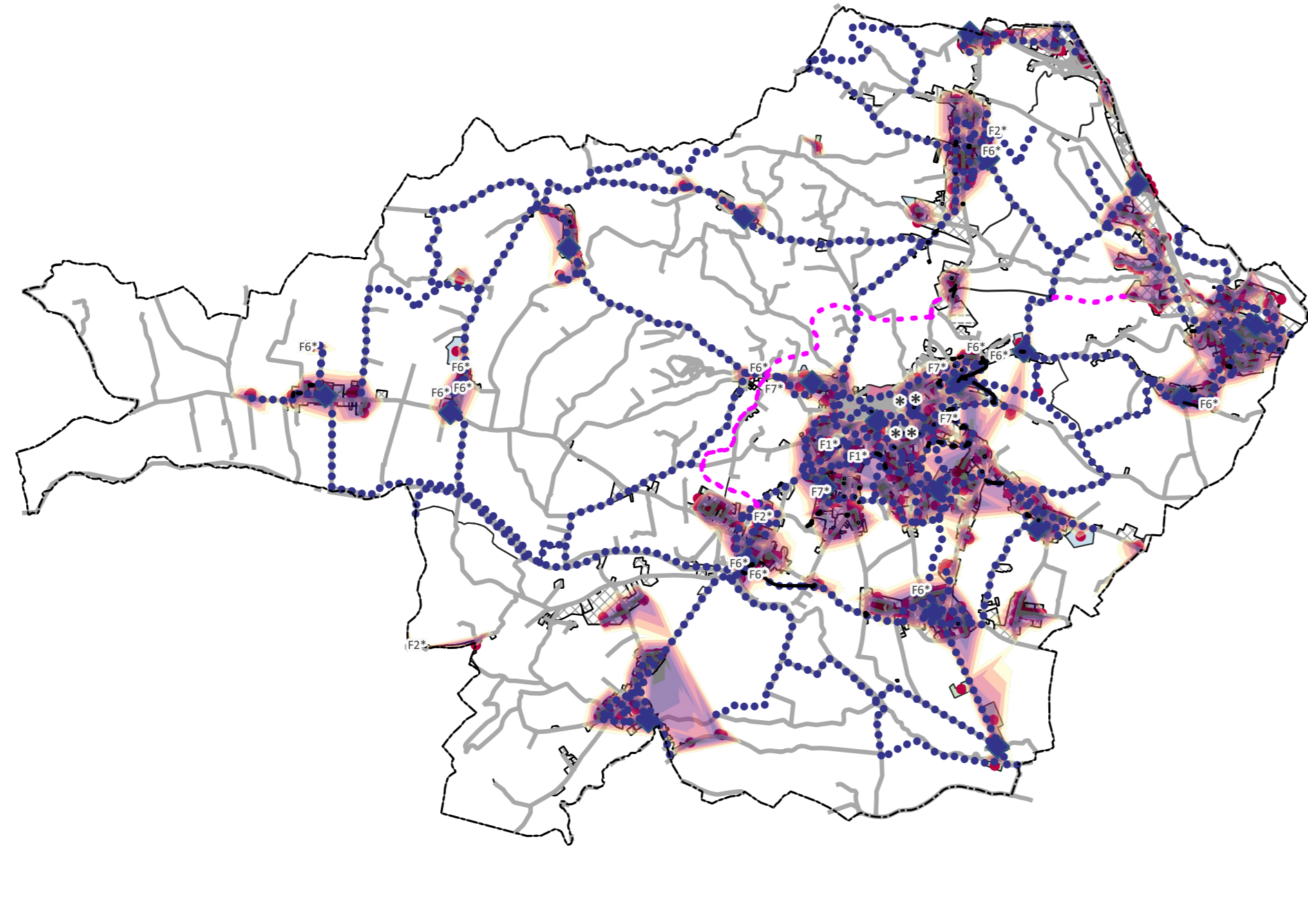