

Report n.	Località	Punto	AREE DELL'AMMINISTRAZIONE COMUNALE
1	Via Querceti	2	Parcheggio ed arsa verde PPE Italgardini
	Via C. Colombo	3	Parcheggio del Centro Commerciale "Le Fornaci"
	Via Guazzatore	4	Via Guazzatore - Parcheggio del magazzino ASTEA
2	Abbadia e Osimo Stazione	3	Osimo Stazione ZI - Parcheggio antistante lo stabilimento dell'azienda MIT Macchine Utensili Attrezzature Meccaniche
3	Via Montecemo - Monte della Crescia - San Paterniano	1	Strada di accesso all'impianto Vodafone
		2	Strada di accesso abitazione privata
		3	Via Montecemo - Incrocio per Offagna - In prossimità del parcheggio del cimitero di Santo Stefano
		4	Monte della Crescia - In prossimità degli impianti esistenti
4	Casenjuove	4	Rotatoria nei pressi della carrozzeria D.E.A. Car
5	Passalento	1	Ingresso abitazione antistante impianti Telecom-Vodafone ed Iliad
		5	Z.I. - Parcheggio in prossimità dello stabilimento Ariston Merloni
7	Padiglione	3	Parcheggio - Davanti allo stabilimento della ditta Cantori
		4	Strada sterrata di accesso al sito ILIAD "Osimo Padiglione"
		5	Ante cancello d'ingresso delle serre del conte Leopardi
		6	Parcheggio antistante lo stabilimento della ditta Rosciani Siena
		7	Parcheggio antistante lo stabilimento della ditta Zb Assemblaggi
8	Campocavallo	3	Parco Verde Energia - Al limite dell'impianto FV, (verso SRB ILIAD)
		4	Parcheggio antistante Osimo Servizi
		5	Parcheggio in prossimità azienda "Monticelli"
9	Aree varie proposte dall'A.C.	3	San Biagio - Parcheggio antistante l'Isola Ecologica Astea
		NR	nuove aree non rilevate
NR	nuove aree non rilevate	1	Immobile a torre di via Molino Mansa
		2	area sportiva di via Molino Mansa

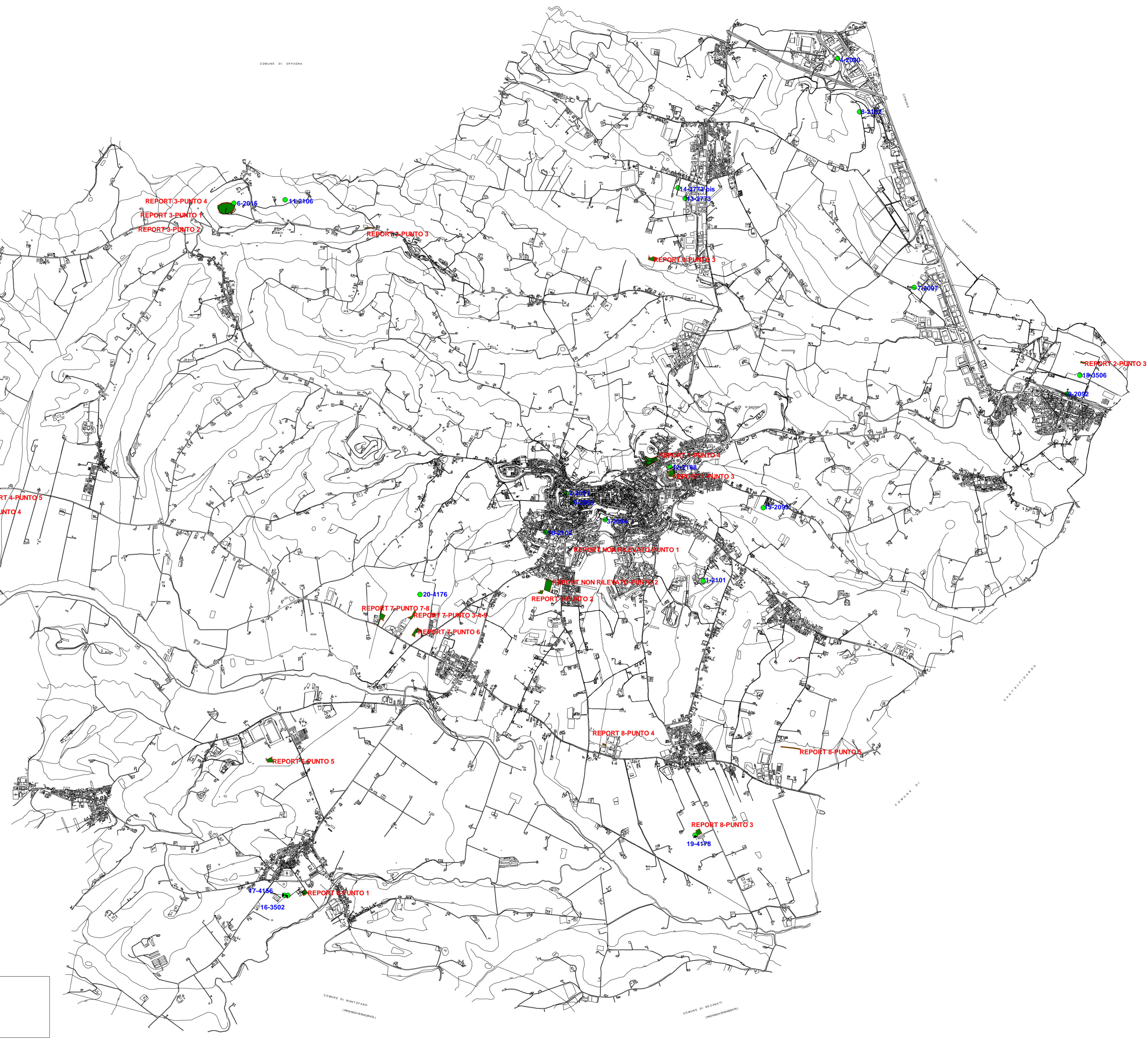

**COMUNE DI OSIMO**  
 Provincia di Ancona  
 UFFICIO PROGETTI SPECIALI EDILIZIA - URBANISTICA

Il Sindaco  
 Simone Pugnaroni

L'Assessore all'Ambiente  
 Michela Glorio

L'Assessore all'Urbanistica  
 Annalisa Pagliarecci

**REGOLAMENTO COMUNALE PER LA LOCALIZZAZIONE DEGLI IMPIANTI RADIOELETTRICI (L.R. 30 marzo 2017, n. 12)**

**TAV. 4 - SITI PIÙ IDONEI**  
 per la localizzazione di nuovi impianti e per la delocalizzazione di quelli esistenti ai sensi dell'art. 6 L.R. 12/2017

Scala 1:20.000

Progettisti:  
 Gruppo di Lavoro interno all'Ente:  
 Arch. Manuela Vecchietti  
 Geom. Fabio Luna  
 Geom. Dario Santagiustina  
 Arch. Donatella Paciarotti

Responsabile del Procedimento:  
 Arch. Manuela Vecchietti

Consulente per gli aspetti dell'elettromagnetismo:  
 Ing. Luca Fenucci

Marzo 2021

**LEGENDA**

■ SITI PUBBLICI IDONEI

● IMPIANTI ESISTENTI